

FARDAMENTO

Informações importantes

1. UNIFORME (FARDAMENTO ESCOLAR)

É de uso obrigatório em todas as atividades pedagógicas. Sob argumento algum, o(a) aluno(a) terá acesso à sala de aula, sem que esteja devidamente uniformizado.

Da composição do uniforme:

- A) **PARA USO DIÁRIO:** Camisa em malha com a logomarca da escola (vendida na tesouraria desta), calça vinho e tênis.
- B) **PARA ATIVIDADES DE EDUCAÇÃO FÍSICA:** Short vinho e camiseta padronizados com a logomarca da instituição de ensino (vendidos exclusivamente na tesouraria);
- C) Exige-se o uso diário da farda, a partir do primeiro dia de aula, inclusive nas aulas de Educação Física.
- D) Não serão aceitos modelos de calça ou de camisa fora do padrão estabelecido pela Escola.
- E) A aquisição do agasalho é opcional, sendo permitido apenas o uso do mesmo com logomarca da Escola.
- F) **AULAS DE LABORÁTÓRIO:** Uso obrigatório de BATA.

Obs: O Aluno terá 10 minutos de tolerância além do horário de entrada na Escola. Quanto aos atrasos, o aluno poderá ter até três atrasos durante o ano, no quarto atraso, a escola entrará em contato com os pais e/ou responsáveis informando o retorno do aluno para casa.

Agradecemos a compreensão,

A Direção.

MODELOS DE UNIFORMES

Fardamento Escolar

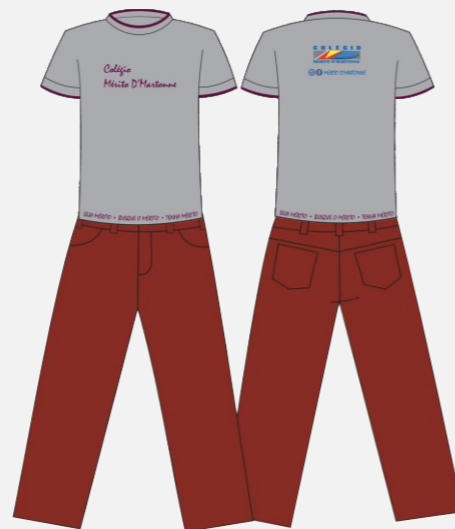

Fardamento de Ed. Física



2. HORÁRIOS:

	Ensino Fundamental 6º ao 9º Ano	
	Manhã	Tarde
Entrada	7h	13h
Saída	11h40min 12h30min	17h40min 18h30min

	Ensino Médio 1ª Série	
	Manhã	Tarde
Entrada	7h	13h
Saída	11h40min 12h30min	17h40min 18h30min

	Ensino Médio 2ª Série		Ensino Médio 3ª Série
	Manhã		Manhã
Entrada	7h	Entrada	7h
Saída	12h30min 13h20min	Saída	13h20min

LISTA DE LIVROS 2023

Seja + que resultados.

SEJA MÉRITO!

PROGRAMA BILÍNGUE

- Laboratório
- Festa dos Melhores
- Robótica
- Excelente equipe de professores
- Biblioteca
- Projetos Interdisciplinares
- Auditório
- Oficina de Redação
- Olimpíadas



8º ANO
ENSINO FUNDAMENTAL II

SISTEMA DE ENSINO

**NÃO VALE A PENA COMPRAR LIVRO USADO,
POIS O ALUNO NÃO TERÁ ACESSO À
PLATAFORMA SAE COM VÍDEO AULAS,
SIMULADOS, ATIVIDADES E PLANTÃO
TIRA DÚVIDAS.**

**KIT SAE VENDIDO
NA ESCOLA**

VALOR: R\$ 2.474,50

MATERIAL COMPLEMENTAR



**PORTUGUÊS – REDAÇÃO – LITERATURA – ARTE –
HISTÓRIA – QUÍMICA – FILOSOFIA – INGLÊS – MAT. BÁSICA –
CIÊNCIAS – GEOGRAFIA – GEOMETRIA – LABORATÓRIO –
MATEMÁTICA – FÍSICA – ED. FÍSICA – ROBÓTICA**

VENDIDO NAS LIVRARIAS



LEITURA COMPLEMENTAR



OBSERVAÇÕES COMPLEMENTARES

1. As aulas terão início dia **01 DE FEVEREIRO** de 2023;
2. **Fardamento Escolar** completo obrigatório a partir do 1º dia de aula;
3. Não aceitamos o livro didático, exemplar do professor, para o uso diário do aluno (Lei nº 6.059 de 17/01/2011 – Art. 7º);
4. **O KIT DE ROBÓTICA SERÁ VENDIDO NA ESCOLA;**
5. Uso obrigatório de máscaras.

8º ANO – ENS. FUNDAMENTAL II

NOME ALUNO(A): _____

TURNO: _____

FORMA DE PAGAMENTO: _____ VALOR PAGO: _____

DATA: _____

VISTO: _____